

## Construction d'une Maison de santé à LUGNY

**EQUIPEMENT  
PUBLIC**

**Années : 2015**

Construction d'une maison de santé pluridisciplinaire comprenant la restructuration de deux logements et la construction d'une extension de 180 m<sup>2</sup> reliant les deux espaces existants avec la contrainte de niveaux décalés ayant nécessité la création de rampes intérieures tout en respectant l'accessibilité PMR des locaux.

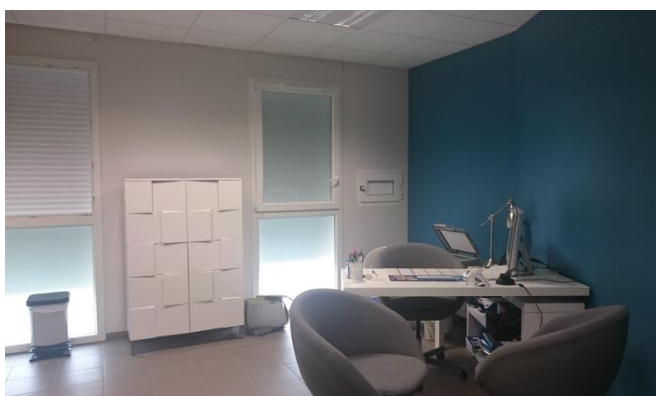

**Maître d'Ouvrage :** Commune de LUGNY

**Maître d'œuvre :** ARC-PHI Architecture

**Mission :** Mission de base + EXE

**Adresse :** Impasse Tarillot 6 71260 Lugny

**Montant des Travaux :** 300 000 € HT

**Surface :** 330.00 m<sup>2</sup>