

## Extension, Restructuration et accessibilité du collège « Pierre Paul Prud'hon » de CLUNY

### ETABLISSEMENT SCOLAIRE

Années : 2023

Le projet consiste à restructurer le pôle administration en créant une extension de 182m<sup>2</sup>. Il s'agit également de rénover et de rendre accessible les sanitaires filles et garçons ainsi que l'infirmerie.

Le pôle administratif à réaliser est constitué d'un hall d'accès traversant, de 7 bureaux, et d'un foyer pour les élèves.

Le projet intérieur est complété par la réalisation d'un préau couvert côté cour suivi d'une galerie couverte permettant la circulation des élèves à l'abri.

Un auvent

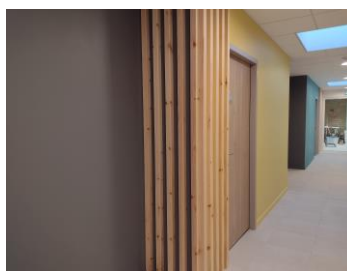
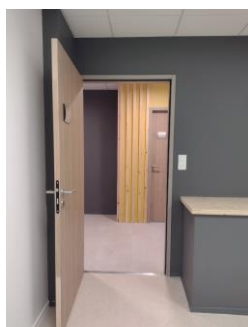
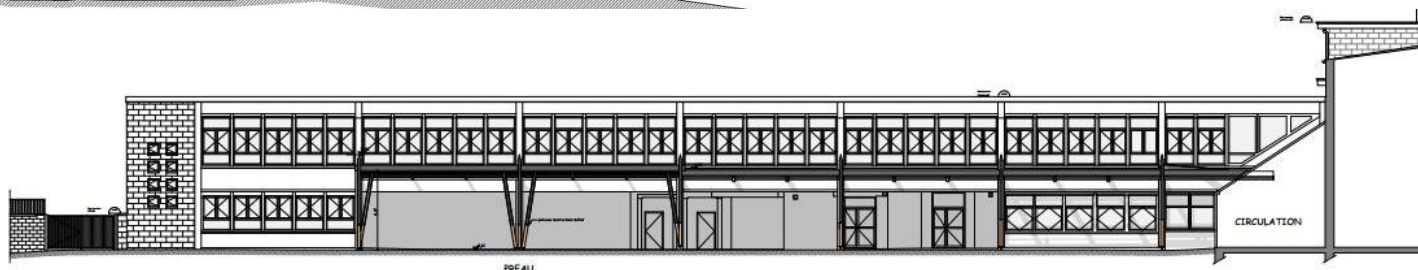

**Maître d'Ouvrage** : Département de Saône-et-Loire

**Maître d'Œuvre** : ARC-PHI Architecture

**Mission** : Mission de base + EXE

**Adresse** : Rue Léo Lagrange, Collège Prud'hon – 71250 Cluny

**Montant des travaux** : 990 000 € HT

**Surface** : Création 183 m<sup>2</sup> - Réhabilitation +/- 100m<sup>2</sup>